

PARTICIPE DA COLETA SELETIVA

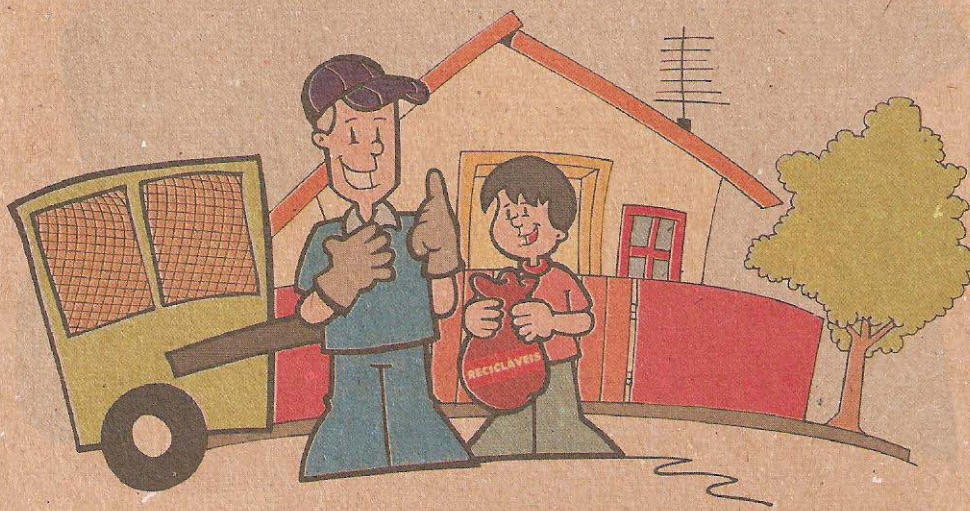

Não descarte este folheto, passe-o para outras pessoas.

Veja como é fácil participar da Coleta Seletiva. Você coloca todos os materiais recicláveis em um saco ou caixa, separado do lixo orgânico e rejeitos. A Cooperativa ou a Prefeitura coleta os recicláveis e envia para o Centro de Triagem, onde serão separados e vendidos para as indústrias recicladoras.

Para a coleta comum devem seguir os resíduos orgânicos como sobras de alimentos, cascas de frutas, verduras, folhas e também os rejeitos como pó de varrição, lenços e fraldas descartáveis, absorventes, fotografias, louças, porcelanas e papéis engordurados.

Com essa atitude economizamos muitos recursos, aumentamos a vida útil dos aterros sanitários e geramos emprego e renda para os participantes das Cooperativas e das indústrias recicladoras.

**Cada um fazendo a sua parte,
todos ganham, inclusive o Meio Ambiente!**

MATERIAIS RECICLÁVEIS

PAPEL -

jornais, revistas, caixas de papel e papelão, papéis de embrulho, embalagens da Tetra Pak, embalagens de ovos, cadernos, folhas de rascunho, listas telefônicas.

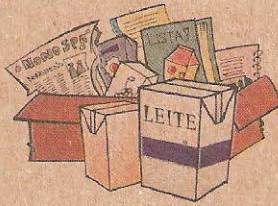

PLÁSTICO - garrafas de refrigerante e água, baldes e bacias plásticas, copos descartáveis, embalagens de produtos de higiene e limpeza, brinquedos e sacos plásticos.

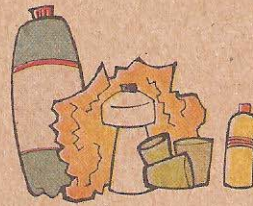

METAL -

latas de aço e de alumínio, pregos, parafusos, objetos de ferro, cobre e zinco.



VIDRO - garrafas e cacos de vidro, frascos de produtos alimentícios, de higiene e limpeza.



Para facilitar o trabalho da cooperativa, lave os frascos, garrafas, vidros e as embalagens da Tetra Pak. Isso evita a presença de insetos e outros animais, o mal cheiro e facilita o armazenamento em casa até o dia da Coleta Seletiva.

Não jogue este folheto em vias públicas.



Anote o dia da Coleta Seletiva em sua rua ou bairro:

- | | | |
|-----------------------------------|-----------------------------------|-----------------------------------|
| <input type="checkbox"/> 2ª feira | <input type="checkbox"/> 4ª feira | <input type="checkbox"/> 6ª feira |
| <input type="checkbox"/> 3ª feira | <input type="checkbox"/> 5ª feira | <input type="checkbox"/> sábado |
| | <input type="checkbox"/> domingo | |

Se você tiver alguma dúvida, crítica ou sugestão, entre em contato.



www.dispersores.org

APOIO

 **Tetra Pak**
protege o que é bom™